



Activité des assos

**Enquête
2023**

(100% des associations ont répondu)



Découvrir Être-là

Être-là, c'est un mouvement tourné vers les autres, dédié à l'accompagnement des personnes malades ou en fin de vie.

Nous rassemblons des bénévoles qui apportent chaque année écoute et soutien aux personnes et à leurs proches. Nous agissons au sein d'associations de proximité qui contribuent depuis 1984 au développement de l'accompagnement, des soins palliatifs et de la qualité de vie des patients.

1300 bénévoles
engagés en 2023

Plus de 30 000 personnes
accompagnées en 2022

47 associations
engagées dans 12 régions

+ de 400 conventions avec
des lieux et réseaux de soins
(Unités de Soins Palliatifs, Services
d'oncologie, EHPAD, HAD...)

100%
de bénévoles
accompagnés et formés



Evolution du bénévolat

TAILLE DES ASSOCIATIONS
(nbre de bénévoles)

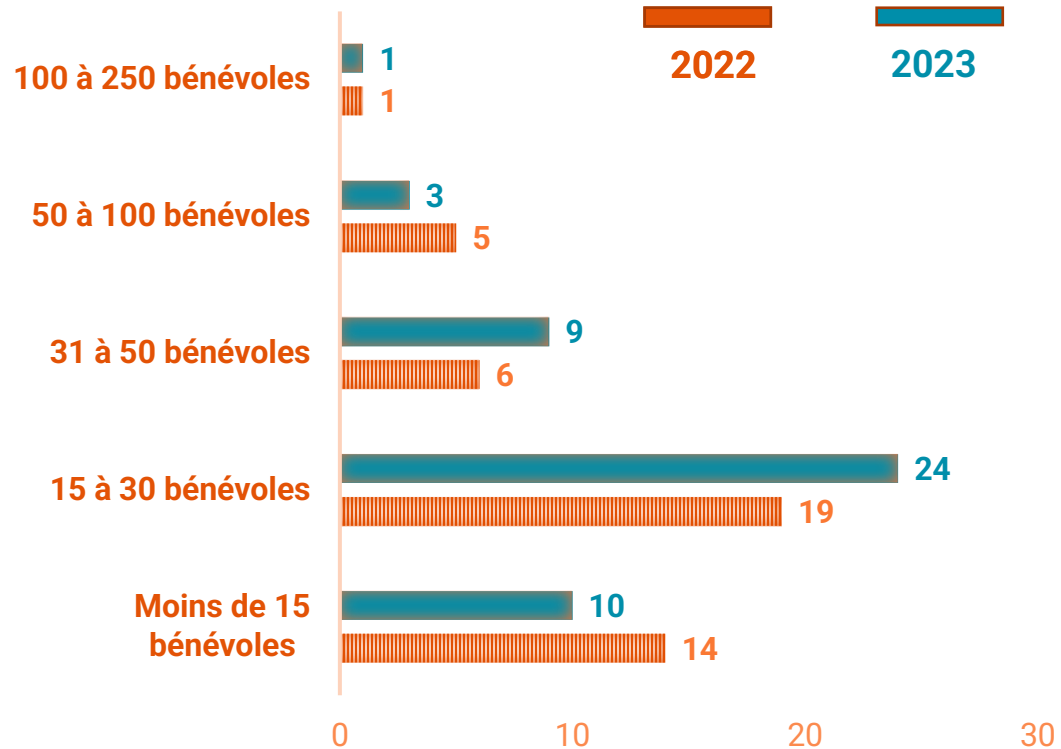

Un bénévolat globalement stable



1260 bénévoles
en 2021 et 2022

1300 bénévoles
en 2023

... mais un sursaut du bénévolat
d'accompagnement depuis 1 an
(+ 15 %), à confirmer en 2024

1 100

Accompagnants bénévoles
(+ 15% par rapport à 2022),
1^{ère} progression significative
depuis plus de 10 ans

365

Bénévoles de
compétence/gouvernance

28

C'est le nombre moyen de bénévoles par
association (stable par rapport à 2022)



Implantation territoriale

Être-là agit dans 10 régions, 2 collectivités d'Outre-Mer et 40 départements.

La Réunion



1 association
23 bénévoles

Guadeloupe



1 association
9 bénévoles

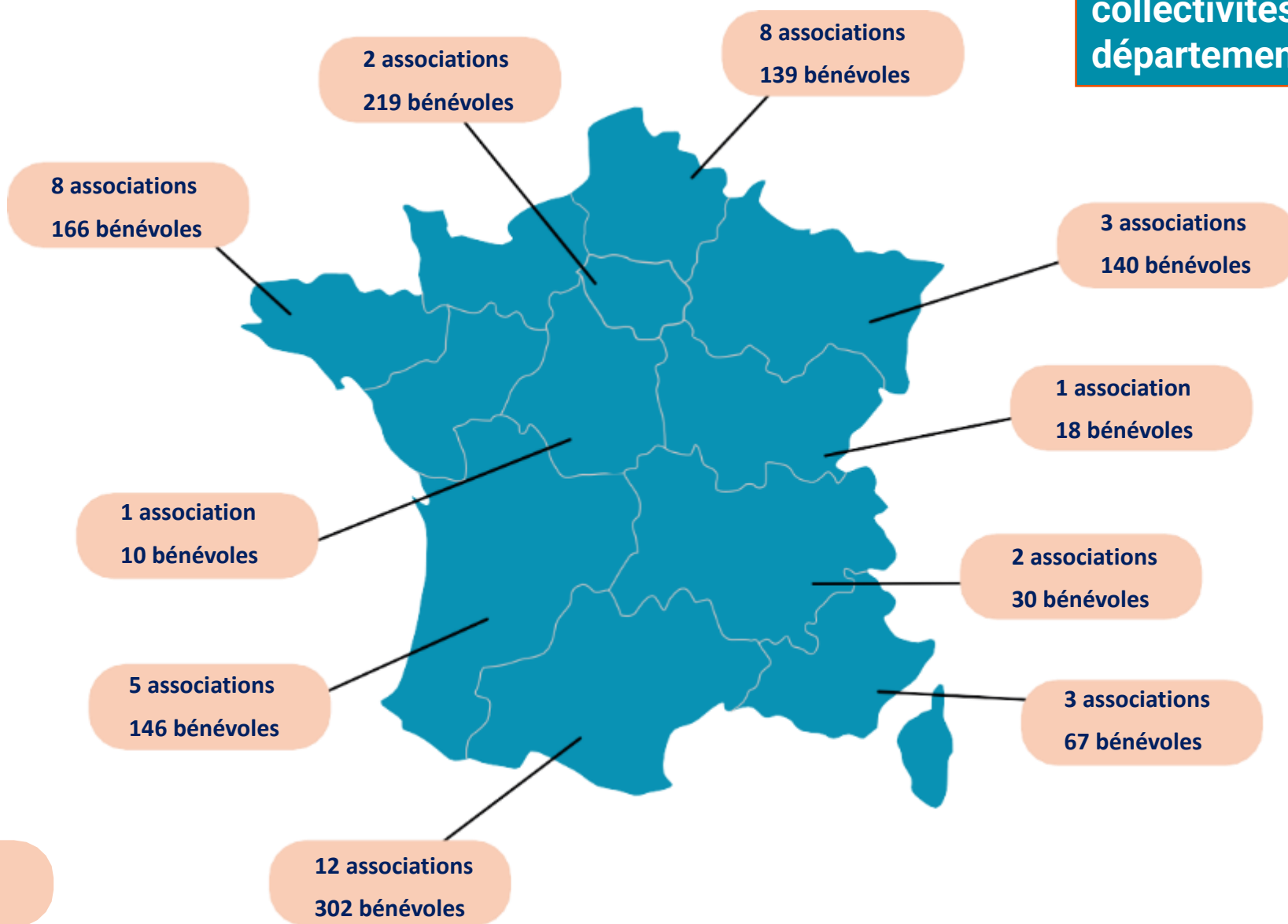

Qui sont nos bénévoles ?

79%
de nos bénévoles
sont des femmes

60 ans

C'est la moyenne d'âge des bénévoles chez Être-là

10h / mois

C'est le temps moyen que nos bénévoles consacrent à l'accompagnement

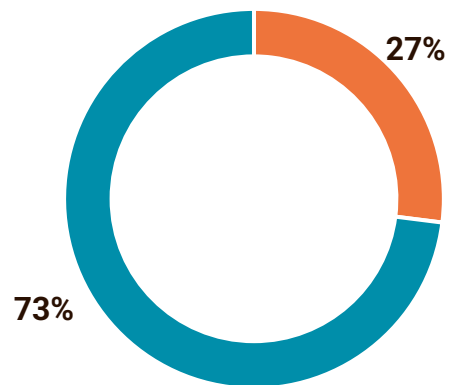

■ Actifs ■ Retraités

250 nouveaux bénévoles
ont rejoint Être-là en 2022



Impact de l'accompagnement bénévole

140 000 heures /an d'engagement

auprès de personnes malades ou en fin de vie et de leurs proches

Près de 30 000 personnes malades ou en fin de vie accompagnées / an

Plus de 60 000 rencontres

et moments passés avec les personnes et leurs proches

14 associations

ont une activité spécifique d'accompagnement du deuil



4. Partenariat – Lien avec les soignants

Nos bénévoles agissent
en lien étroit avec les
soignants dans...

59 Equipes Mobiles
de Soins Palliatifs

62 Unités de Soins
Palliatifs

65 %

C'est la part des associations
qui accompagnent des
personnes malades ou en fin
de vie **à domicile**.

72 %

C'est la part des
associations qui ont
conventionné avec des
EHPAD



Formation des bénévoles

**40
heures**

C'est le temps moyen consacré à la formation initiale de nos bénévoles

30%

C'est la part des associations qui s'appuient sur une autre association Être-là pour former leurs bénévoles.

**100% de bénévoles
formés**

**270 « aspirants
bénévoles »**
actuellement ou très
prochainement en formation initiale
(+ 18 % par rapport à 2022)

40%

C'est la part des dépenses de formation dans le budget de nos associations

**250 participations aux
webinaires nationaux**
organisés depuis 2022



Information du grand public / sensibilisation



70% de nos associations participent à la formation d'étudiants en filière santé

+ de 40 000 inscrits à notre MOOC sur les soins palliatifs

70% de nos associations assurent une mission d'information et d'orientation auprès des proches et des familles (droit des malades, accès aux soins palliatifs, directives anticipées, personne de confiance...)

136

Evénements organisés par nos associations **pour faire connaître l'accompagnement et les soins palliatifs** et informer le grand public sur les questions de fin de vie.

35

C'est le nombre de nos associations qui ont participé localement au **débat national sur la fin de vie** et témoigné (débats en région, rencontres avec des parlementaires).



Budget des associations

L'effet-levier du bénévolat !

90 ETP bénévoles
9 ETP salariés

12

C'est le nombre d'associations qui ont au moins un salarié à temps partiel dédié à l'animation et l'administration de leur projet associatif.

C'est le nombre d'associations qui envisagent de recruter au cours des 3 prochaines années.

4 / 47

1, 2 millions d'euros

C'est le budget cumulé (dépenses) des associations d'Être-là en 2022 (stable par rapport à 2021).

BUDGET DES ASSOCIATIONS

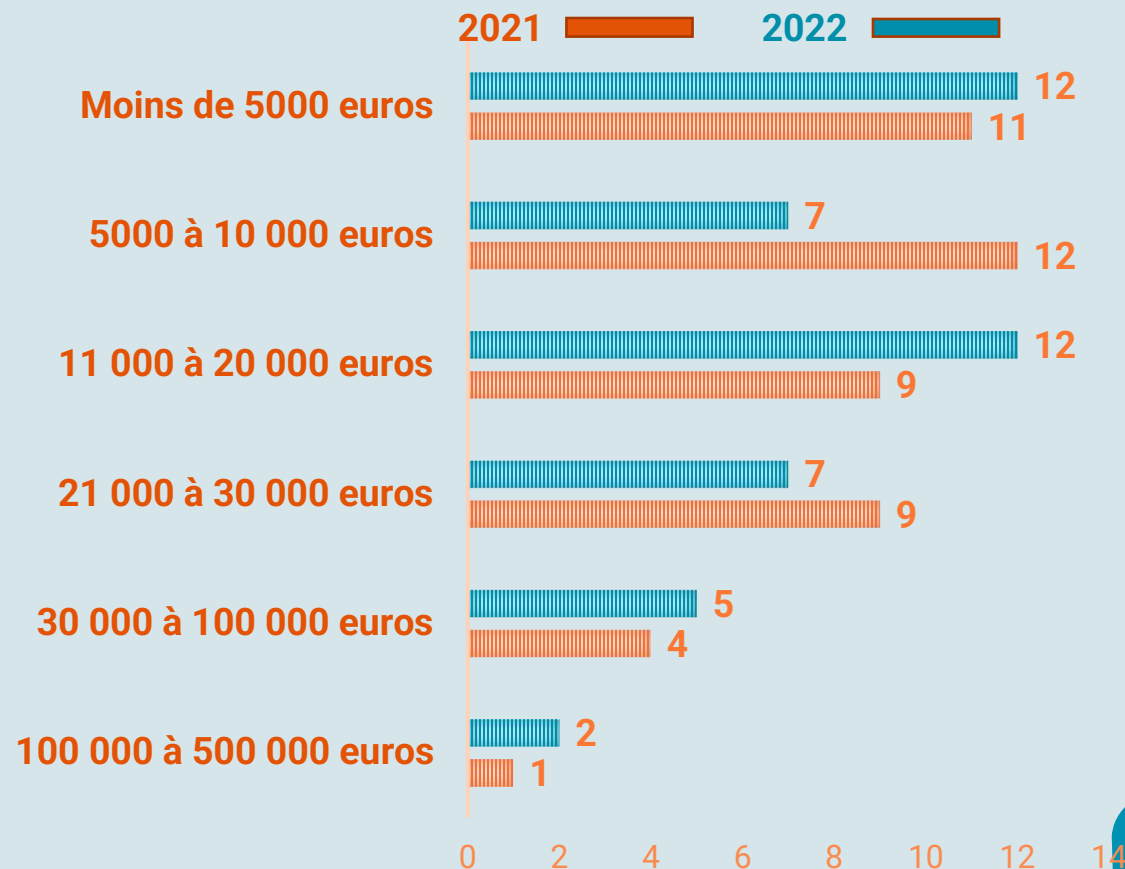

Priorité des associations

Priorités 2023 des associations

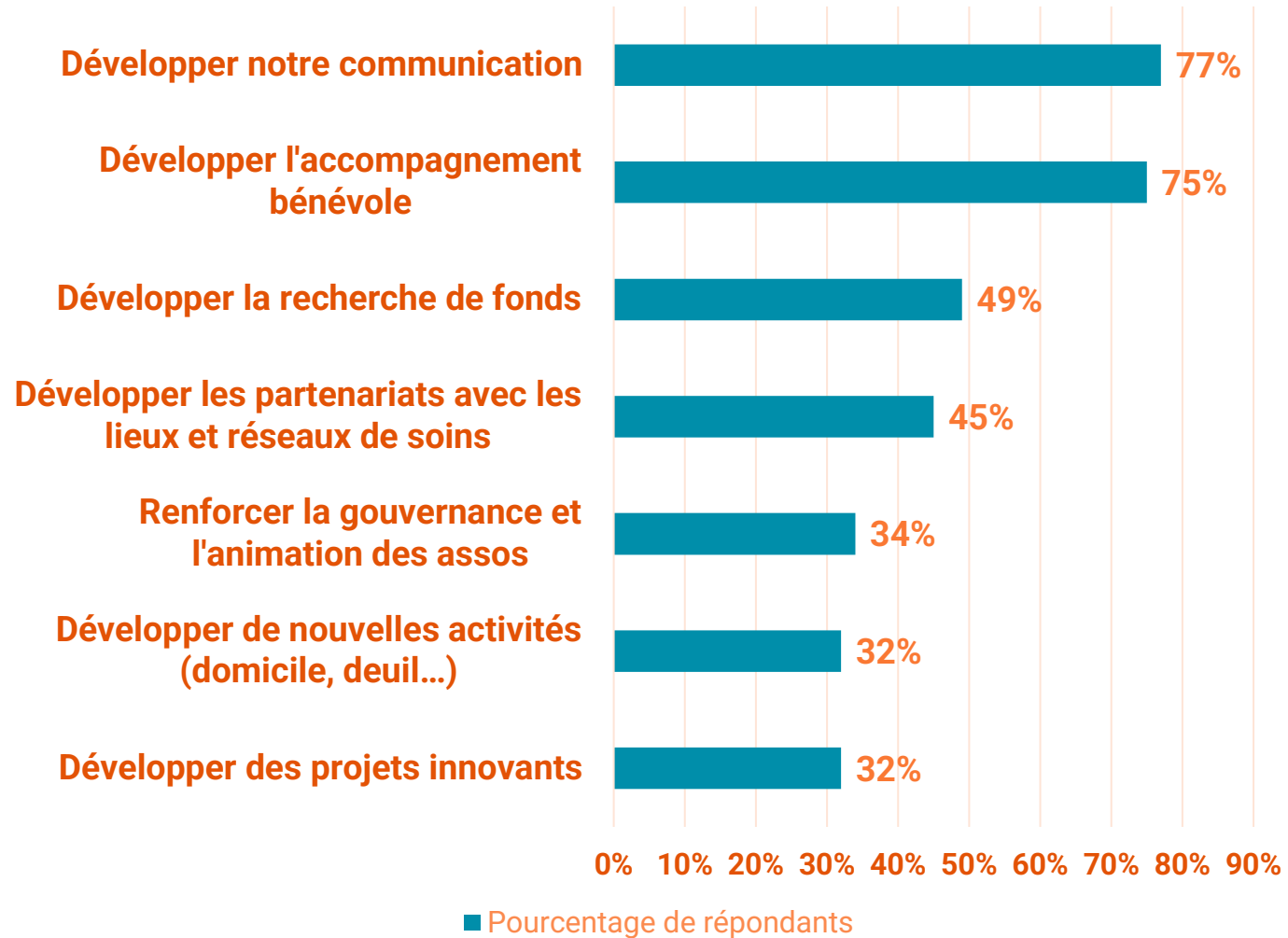

Evaluation du mouvement

92 %
des associations membres sont
satisfaites d'Être-là et de ses réalisations

Répartition des réponses des associations

- Très satisfaits
- Satisfaits
- Ni satisfaits, ni insatisfaits
- Insatisfaits

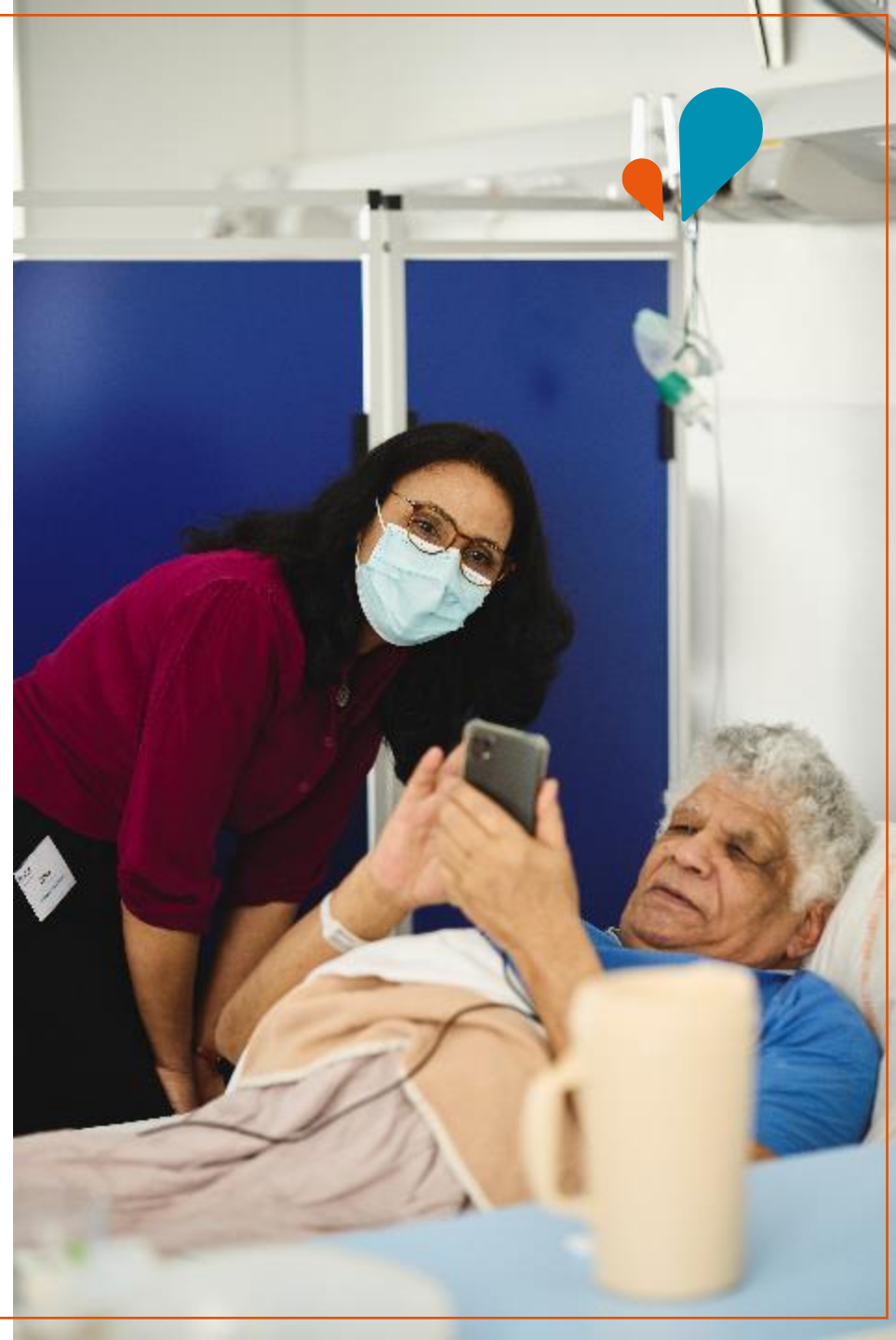
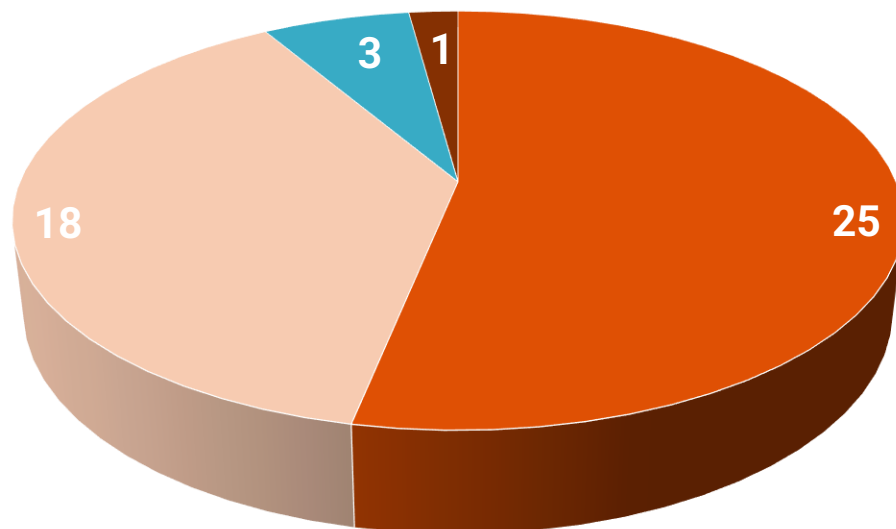

Motifs de satisfaction

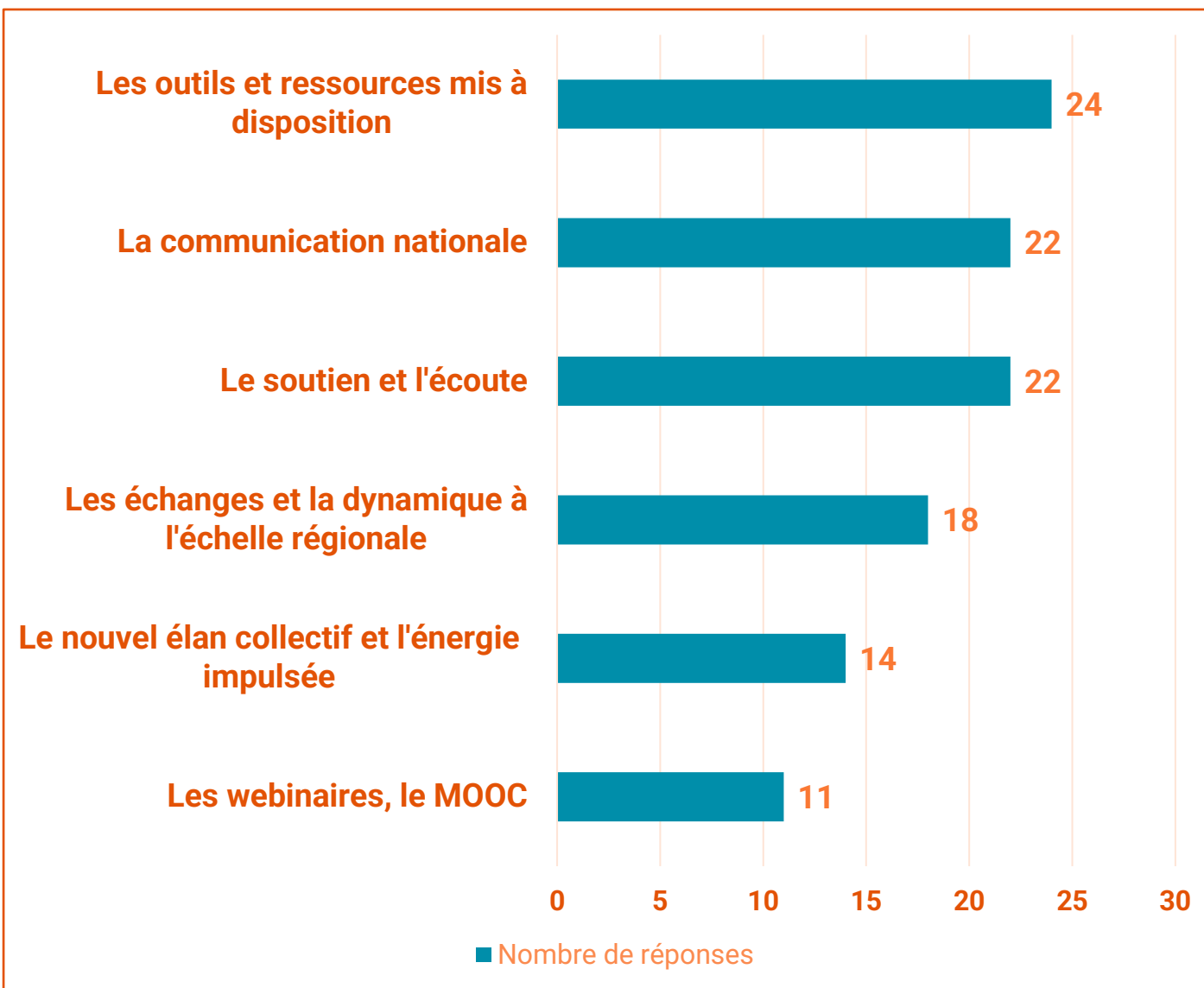

Points d'améliorations / souhaits

1. Développer la communication nationale - (6 fois)
2. Développer les échanges à l'échelle régionale - (cité 4 fois)
3. Soutenir plus fortement les petites assos - (3 fois)
4. Proposer des formations et des formateurs en région - (3 fois)
5. Développer les échanges et le sentiment d'appartenance national – (3 fois)
6. Offrir un soutien pour le site web des associations - (2 fois)
7. Relayer plus fortement les événements locaux des associations - (2 fois)
8. Offrir plus de soutien sur des questions techniques (les transmissions, le plan comptable associatif...) - (2 fois)
9. Articuler nos webinaires avec ceux de la SFAP (calendrier, thématiques) - (2 fois)
10. Créer un événement national / un congrès – (2 fois)

Propositions citées au moins 2 fois





Verbatim

Un souffle nouveau incontestable !

Continuez dans ce sens, tout continuera à progresser et donc à s'améliorer encore !

Il faut souligner la prise en compte des régions, le suivi par le bureau et l'humanité.

Redynamisation de notre ASP par tout le soutien logistique national qui est apporté et par les liens étroits qui se sont formés en Occitanie.

Le fait de pouvoir toujours avoir des interlocuteurs, attentifs et efficaces. Toutes nos questions trouvent réponses.

Nous recevons de nouvelles candidatures bénévoles !

Pensez encore plus aux petites associations !

Vos équipes se bougent et cela nous remotive !

Être-là manque encore de présence sur le plan national = trouver un parrain ?

Il faut encore attendre de voir les résultats de tout ce qui a été mis en place.

